ご注意

- ご使用後はACアダプタをコンセントから必ず抜いておいてください。
- テレビ画面からできるだけ離れてゲームをしてください。
- 長時間ゲームをする人は、健康のため、約2時間ごとに10分～15分の小休止をしてください。

SUNSOFT
夢・創造・サンソフト
サン電子株式会社
〒483 愛知県江南市古知野町朝日250
TEL.0587(55)3500

©1988 SUNSOFT ©1987 SEGA

取扱説明書

SUNSOFT

ファミリーコンピュータ™は任天堂の商標です。

この度は、SUNSOFTのファミリーコンピュータ用ゲームカセット「ファンタジーゾーンII」をお買い上げいただきまして誠にありがとうございます。「ファンタジーゾーンII」をより一層楽しく遊んでいただくために、ご使用の前にこの「取扱い説明書」をよくお読みいただき正しい使用法でご愛用下さい。

もくじ

1．ストーリー……1
2．遊び方……2
3．コントローラーの使い方……4
4．ディスプレイ……6
5．ラウンド紹介……13
6．登場キャラクター……14
7．その他……20

1. ストーリー

宇宙暦6226年――
オパオパの活躍によってファンタジーゾーンに平和がもどり、10年が過ぎようとしていた。
あの戦いのあと、行方不明になったオパオパの父。侵略軍の真の黒幕の正体は？　いくつかの謎を残しつつ、ファンタジーゾーンは栄え、かつての数倍に膨れあがっていた。
そんなある日、侵略軍の黒幕が、ファンタジーゾーンに次次と未知なる侵略者たちを送り込み、巨大要塞を建設し始めたのである。
この計画を阻止するため、再びオパオパはファンタジーゾーンへと向かった。

2. 遊び方

①ゲームの目的

"オパオパ"を操り、敵侵略軍を倒し、全8ラウンドのファンタジーゾーンを救うのが、君の使命だ。前線基地を破壊し、ボス達をやっつけろ！

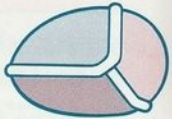

▲オパオパ

②ゲームスタート

タイトル画面が表われている時に、コントローラーⅠのスタートボタンを押せばゲームが始められます。
（4ページ参照）

㊟このゲームは1人プレイ専用ですのでコントローラーⅡは使用しません。

③ゲームの進め方

★"ファンタジーゾーン"は、8つのラウンド(惑星)で構成され、さらに各ラウンドは5つのエリア(ラウンド1、2は3つ)で構成されています。前線基地の中には、破壊するとワープゾーンになる物もあり、四角形は他のエリアへ、円形はボスのいるエリアへワープします。ただし、基地をすべて破壊しないとボスの所へは行けません。ラウンド8には基地はなく、1～7のボスに守られた謎の黒幕が登場します。

★敵編隊、前線基地、ボスを倒すとコインやお札が出てきます。お金を取ると所持金が増え、ショップでパワーアップパーツを買うことができます。ただし、敵編隊の1機でも逃がしたり、基地がワープゾーンになったときは、お金は出てきません。

★スタート時、オパオパは3機ありますが、敵や敵のタマに当たった場合、パワーメーターが減り、メーターが0になると、1機失います。

3. コントローラーの使い方

★このゲームは、1人プレイ専用ですので、コントローラーⅠのみを使用します。コントローラーⅡ、及び、コントローラーⅠのセレクトボタンは使用しません。

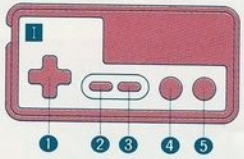

▲コントローラーⅠ

❶✚ボタン
❷セレクトボタン
❸スタートボタン
❹Ⓑボタン
❺Ⓐボタン

①ゲームを始める時

タイトル表示中に、スタートボタンを押して、ゲームを始めます。

②戦闘シーンでは

✚ボタンでオパオパを上下左右に動かし、Ⓑボタンでウェポン1を、Ⓐボタンでウェポン2を使用します。（ウェポン1、2については、8ページのパーツリストで説明）また、ゲーム中にスタートボタンを押すとポーズがかかり、もう一度押すとポーズが解除されます。

③パーツショップシーンでは

✚ボタンの上下左右でパーツを選び、Ⓐボタン、又はⒷボタンでパーツを買います。（詳しくは7ページのパーツショップシーンで説明）

④パーツセレクトシーンでは

✚ボタンの上下でパーツを選び、Ⓐボタン、又はⒷボタンでパーツを決定します。（詳しくは12ページのパーツセレクトシーンで説明）

4. ディスプレイ

①戦闘シーン

通常戦闘では上部に下記のような表示がでます。下部は、実際にオパオパが戦う範囲で、左右にスクロールします。

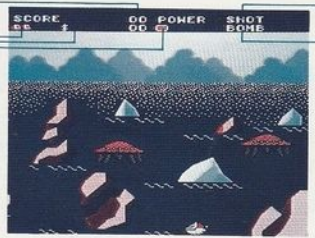

プレーヤーの得点

オパオパの残機

プレーヤーの所持金

パワーメーター（オパオパの体力、ダメージを表示）

ウエポン1の表示（時間制のものは残り時間を右に表示）

ウエポン2の表示（スマートボム、ヘビーボムについては残りの数を右に表示）

②パーツショップシーン

★SHOP雲に触ると、パーツショップシーンに行けます。パーツショップでは所持金の範囲内でパーツを買うことができます。

★パーツの買い方

✚ボタンで ✚ を買いたいパーツの上に持っていき、Aボタン、又はBボタンを押して買います。SHOPには6種類のパーツがあり、取り扱っているパーツはSHOPによって違います。

★パーツショップから出る場合

まだ所持金がいくらか残っていても、もう充分パーツを買ってしまったときは、画面中央のEXITに ✚ を持っていき、Aボタン、又はBボタンを押すと、パーツセレクトシーンに移ります。

EXIT 出口

★パーツリスト

ゲームスタート時(又は、オパオパがやられた後)は、スモールウィング、ツインショット、シングルボムを通常装備しています。

SPEED UP(スピードアップ)			
	BIG WINGS (ビッグウィングス) ちょっと速くなる		TURBO ENGINE (ターボエンジン) すごく速くなる
	NORMAL ENGINE (ノーマルエンジン) 速くなる		ROCKET ENGINE (ロケットエンジン) めちゃくちゃ速くなる
	JET ENGINE (ジェットエンジン) とても速くなる		

パーツショップには図のようなパワーアップパーツがあり、ビッグショット以外のウェポン1は時間制、ウェポン2のヘビーボム、スマートボムは1度の発射でなくなります。

WEAPON1(ウェポン1)			
	LASER BEAM (レーザービーム) 高威力のレーザー砲		3 WAY SHOT (3ウェイショット) 同時に3方向に撃てる
	WIDE BEAM (ワイドビーム) 幅の広いレーザー砲		7 WAY SHOT (7ウェイショット) 同時に7方向に撃てる
	BIG SHOT (ビッグショット) ショットの2倍の威力		FIRE BALL (ファイアーボール) 前方の敵を全て倒す

WEAPON2(ウェポン2)			
	TWIN BOMBS (ツインボムズ) ボムの2連発		SMART BOMB (スマートボム) 画面上のザコを一掃する
	BIG BOMB (ビッグボム) ボムの2倍の威力	100t	HEAVY BOMB (ヘビーボム) 眞下の敵を全て倒す
	TWIN BIG BOMBS (ツインビッグボムズ) ビッグボムの2連発		

特殊パーツ			
	EXTRA SHIP (エクストラシップ) オパオパの数を増やせる	P	RED BOTTLE (レッドボトル) メーターの容量が増える
	AUTO BEAM (オートビーム) 連射装置	P	BLUE BOTTLE (ブルーボトル) パワーが満タンになる
	SHIELD (シールド) バリアーがはれる		

★隠れアイテムと隠れショップ

何もないのに当たり判定がある場所がある。そこを撃ち続けると、赤ツボや青ツボ(ボトルと同じ効果)時計(時間制の武器を30秒延長してくれる)その他に隠れショップが出てくるので必ず見つけよう。

赤ツボ　青ツボ　時計

③パーツセレクトシーン

★パーツショップを出たとき、パーツセレクトシーンに移ります。セレクトシーンでは、オパオパがたくさんのパーツを持っていても SPEED UP、WEAPON1、WEAPON2 それぞれ1つずつしか使えないので、ここでパーツを選びます。

★＋ボタンの上下で ✥ を動かし、左右でそれぞれ使いたいパーツを選びます。パーツの決定をし終えたら、Aボタン、又はBボタンを押し、戦闘シーンに戻ります。

㊟オパオパがやられると買ったパーツはすべてなくなります。また、パーツによっては買うたびに値上がりするものもあるのでよく考えてパーツを買いましょう。

スピードアップ

ウェポン1　ウェポン2

5. ラウンド紹介

ラウンド	惑星名	基地	ボス
1	PASTARIA	MAKAROLIN	WOODPOLL
2	SARCAND	BLAKNICA	HUMMARUDA
3	HIYARIKA	KACHIKOLON	ICE VERN
4	BOW BOW	KUEMMA	BOMBDRUN
5	CHAPRUN	HIHORN	BOUBMAN
6	FUWAREAK	PAPIKARINA	ACOODLON
7	SBARDIAN	AHOHYOU	HAROLLING
8	WOLFIN	——	???

6. 登場キャラクター

①ザコキャラ

アイダ ジュニア
IDA-JR

ホッパー
HOPPER

ガバリン
GABALIN

アンクル
ANCLE

カメカ
CAMECA

ゴース
GOUSE

デン
DEN

ドラ
DORA

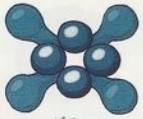

パオー
PAO

ビーコロ
BEECOLO

アーバー
ARVER

ムーコロン
MOOCOLON

ラーコ
RARCO

マッポ
MAPPO

ガーオ
GARO

ブル
BULL

チューピー
TUBEE

マグボール
MAGBALL

ゴング
GONG

ウイン
WIN

メダ
MEDA

ジッピー
ZIPPY

ジャバ
JABA

②前線基地

マカロリン	ブラクニカ	カチコロン	クエンマ
			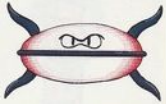
ハイホーン	**パピカリーナ**	**アホーユー**	

ラウンド８には前線基地はありません。ラウンド１～７までのボスのあとに謎の大ボスが登場します。

ウッドポール	ハンマルダ	アイスバーン	ボムドラン	ブーブマン	アコードロン	ハローリング	???
攻撃はしてこないが、周りの丸太に当たらないように気をつけよう。	口からかなづちをはいてくる。ダルマ落としの方法でやっつけよう。	氷のかたまりを投げつけながらせまってくる。氷の体が割れるまで撃とう。	8の字にせまってくる。火の玉をよけて頭を狙い撃て。	大きさを変えてせまってくる。一番大きくなったところを撃とう。	5枚の板にはさまれないように、1枚ずつ確実に撃ち抜こう。	くるくる回りながら、弾をはきちらす。顔めがけて撃ちまくろう。	最後の大ボス。はたしてその正体とは……？

7. その他

①得点は、　敵(ザコ)……100点
　　前線基地……1,000点
　　ボス……10,000点
②お金は、　コイン(小)……$50～
　　コイン(大)……$200～
　　お　札……$500～
③パーツの特長を考え、上手にパワーアップをしよう。ワープゾーンの行く先や、SHOPのあるエリアを覚えておくと効率よく戦えるぞ。

使用上の注意

1. 精密機器ですので、極端な温度条件下での使用や保管、および強いショック等はさけて下さい。また、絶対に分解しないで下さい。
2. 端子部に触れたり、水にぬらしたりしないようご注意下さい。
3. カセットを交換する時は必ず電源を切ってから行って下さい。